

Que Ton règne vienne

Thérèse Motte
d'après Mat 6 : 10-13

SOL

1) No- tre Père qui est aux cieux, que Ton
2) Don- ne nous au jour le jour; no- tre
3) Dans les jours de ten- ta- tions, gar- de

Ré **DO**

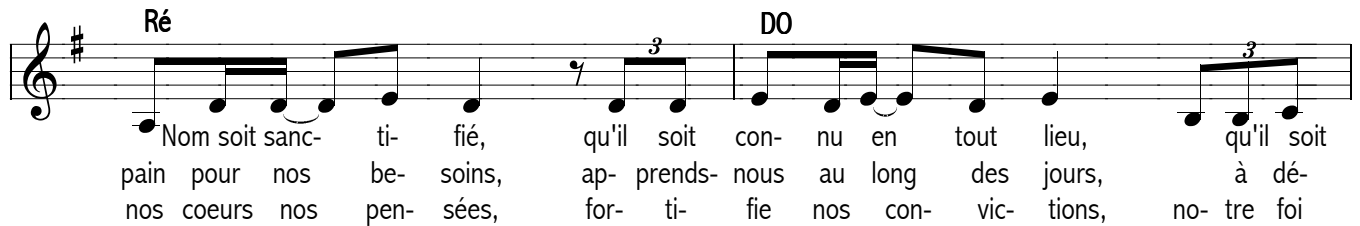

Nom soit sanc- ti- fié, qu'il soit con- nu en tout lieu, qu'il soit
pain pour nos be- soins, ap- prends- nous au long des jours, à dé-
nos coeurs nos pen- sées, for- ti- fie nos con- vic- tions, no- tre foi

SOL **Ré** **mim**

lou- é, hon- no- ré No- tre Père nous te pri- ons, que Ton
pen- dre de ta main, Par-don- ne nous Dieu de la vie, nos of-
no- tre vo- lon- té, dé- li- vre- nous du Ma- lin, car Tu

DO **lam**

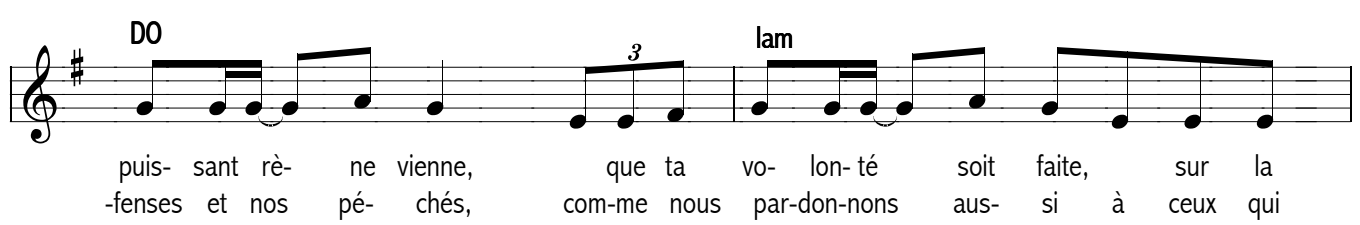

puis- sant rè- ne vienne, que ta vo- lon- té soit faite, sur la
-fenses et nos pé- chés, com- me nous par-don- nons aus- si à ceux qui
es Roi, Sou- ve- rain, A Toi seul règne et vic- toire pour tou-

DO **Ré** **SOL**

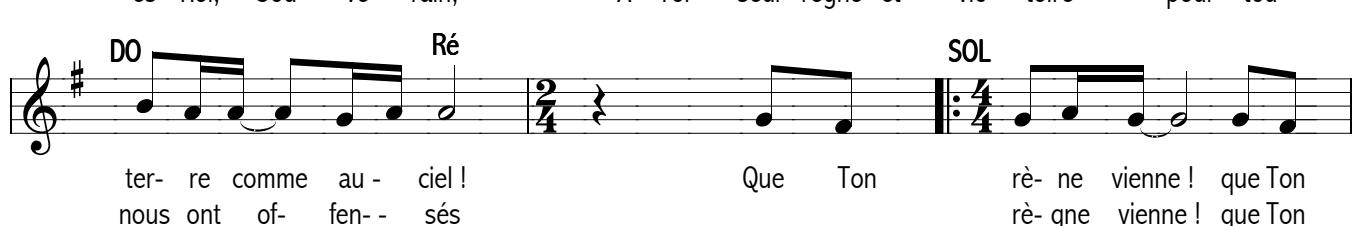

ter- re comme au- ciel! Que Ton rè- ne vienne! que Ton
nous ont of- fen- sés que Ton rè- gne vienne! que Ton
jours puis- sance et- gloire

mim **DO**

rè- gne vienne! que Ton rè- gne vienne! sur la
rè- gne vienne! que Ton rè- gne vienne! Ab- ba

Ré **Ré**

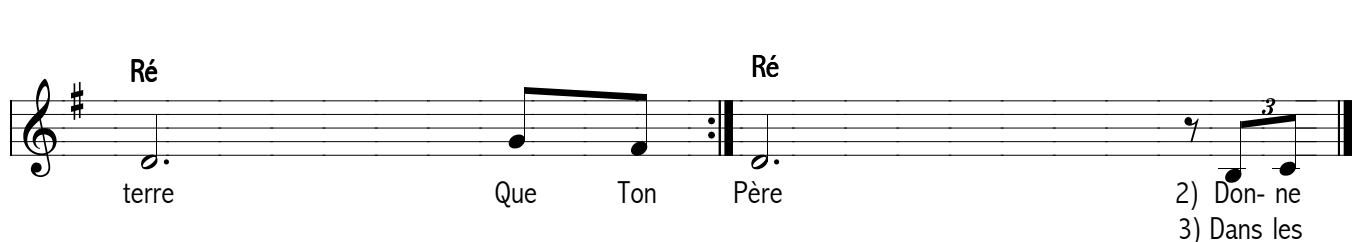

terre Que Ton Père 2) Don- ne
3) Dans les

final : Amen ! x8 sur même suite d'accords

Que Ton règne vienne

Thérèse Motte
d'après Mat 6 : 10-13

LA

1) No- tre Père qui est aux cieux, que Ton
2) Don- ne nous au jour le jour; no- tre
3) Dans les jours de ten- ta- tions, gar- de

Mi Ré

Nom soit sanc- ti- fié, qu'il soit con- nu en tout lieu, qu'il soit
pain pour nos be- soins, ap- prends- nous au long des jours, à dé-
nos coeurs nos pen- sées, for- ti- fie nos con- vic- tions, no- tre foi

LA Mi fa#m

lou- é, hon- no- ré No- tre Père nous te pri- ons, que Ton
pen- dre de ta main, Par-don- ne nous Dieu de la vie, nos of-
no- tre vo- lon- té, dé- li- vre- nous du Ma- lin, car Tu

Ré sim

puis- sant rè- ne vienne, que ta vo- lon- té soit faite, sur la
-fenses et nos pé- chés, com- me nous par-don- nons aus- si à ceux qui
es Roi, Sou- ve- rain, A Toi seul règne et vic- toire pour tou-

Ré mi LA

ter- re comme au- ciel ! Que Ton rè- gne vienne ! que Ton
nous ont of- fen- sés Que Ton rè- gne vienne ! que Ton
jours puis- sance et - gloire

fa#m Ré

rè- gne vienne ! que Ton rè- gne vienne ! sur la
rè- gne vienne ! que Ton rè- gne vienne ! Ab- ba

mi mi

1. 2.
terre Que Ton Père 2) Don- ne
3) Dans les

final : Amen ! x8 sur la même suite d'accords

Que Ton règne vienne

final

Staff 1: Père A - - men! LA A - - men! fa#m A - -

Staff 2: men! Ré A - - men! Mi LA A - - men! A - -

Staff 3: men! fa#m Ré A - - men! Mi A - - men! A - -

Staff 4: LA

Shalom

Thérèse Motte

sim mim FA# sim

Sha-lom Sha-lom paix pour toi - Sha-lom Sha-lom paix sur toi -

sim mim FA# sim

Sha-lom Sha-lom paix en toi, la paix de Jésus avec - toi!

LA Ré

Et qu'en tous lieux, toutes cir-constances

LA Ré mim

Oui qu'en tout temps à chaque ins-tant, dans la souffrance

sim DO#/mi# FA#

Dans la joie! Que la paix-soit avec - toi!

Sur nos villes

Thérèse Motte

SOL DO Ré SOL DO

Sur nos vil- les nous - pro- cla- mons Jé- sus est Roi

Ré 1ère fois SOL mim DO

Jé- sus est Sei- gneur 1) Jé- sus a don- né son sang

2ème fois DO

Ré SOL mim

pour les hommes de nos ci- tés re- pre- nons- les à Sa-

DO Ré DO

tan au nom du res- sus- ci- té

2) Sur les familles brisées
proclamons la guérison
l'amour du Prince de Paix
inondera nos maisons

3) Sur la peur et la violence
nous élevons Son Saint Nom
qui détruit guerre et souffrance
abat les murs des prisons

4) Sur la mort, le désespoir
nous affirmons Sa victoire
devant les principautés
confessons la vérité:

6) Il a crucifié la haine,
Il a détruit les barrières
Malgré les dénominations
Nous sommes frères en Son Nom

5) Car nos foyers, nos quartiers
verrons briller la lumière
les démunis, les oubliés
connaîtrons l'amour du Père

7) Pour les maires les députés
Ministres et présidents
avec foi, témérité
prions pendant qu'il est temps!

8) Gloire à Jésus le Sauveur, le Seigneur l'Agneau vainqueur
A Lui toute autorité, sur toutes choses à jamais

Tendre la main

D'après Esaïe 58 V 6-12

Thérèse Motte

page 1/2

lam FA SOL

1) Ten- dre la main, au lieu de le- ver le poing
 2) Ou- vrir son coeur au lieu de gar- der ran- coeur
 3) Ten- dre la main, don- ner de son tré- sor

lam rem Mi

Ou- vrir les bras et non pas mettre à l'in- dex.
 pas- ser l'é- ponge et non pas te- nir des comptes
 Dans la souf- france l'es- pé- rance ça vaut de l'or

lam FA mim

Ten- dre la main pour ac- com- pa- gner un peu plus loin
 Ou- vrir son coeur pour par- ta- ger son pain, son beurre
 Ten- dre la main pour bri- ser les chaînes et les liens

rem FA lam

ce- lui qui est là sur le bord du che- min
 à ceux qui sont là sur le bord du che- min
 de ceux qui sont là sur le bord du che- min

FA/sol SOL lam

refrain Non! ne te dé- tour- ne pas de ce-

SOL rem lam FA/sol

lui qui est ton frère, il est fait comme toi - - oh

SOL lam

non! ne re- fer- me pas tes doigts, ne lui tour- ne pas le

SOL rem Mi

dos, on est dans le même ba- teau - -

Tendre la main

page2/2

final : après le 3ème refrain

teau - - ne te détourne pas -

rem LAb Sib (sol)

- ne te dé- tour- ne pas A-

dom LAb Sib

lors, quand tu crie- ras du ciel la paix te vien- dra. A-

dom fam lab Sib

lors, dans le be- soin Dieu lui- même te ten- dra la main. A-

dom LAb Sib

lors, tu bril- le- ras, lu- mière dans la nuit, le froid, de

dom fam SOL

toi, l'eau jail- li- ra pour gué- rir pour bé- nir. A-

dom LAb Sib

lors, tu bâ- ti- ras sur des fon- de- ments an- ciens, a-

dom fam LAb Sib ad lib

lors, tu re- lè- ve- ras les ruines des an- cien- nes villes A-

Tout-puissant et Souverain

Thérèse Motte

page 1/2

Couplet 1

Mi LA/mi mi

Cé- lé- brons le Roi de gloi- re, nos
Cé- lé- brons a- do- rons glé- sus

Mi LA/do# Si/ré#

des- ti- nées sont dans sa main
des- glo- ri- eux Sei- gneur de vie

Mi LA/mi mi

Il est maî- tre de l'His- toi- re
mer- veil- leux Ro- cher de sa- lut

do#m Si Mi

tout- puis- sant et Sou- ve- rain
Son a- mour est in- fi- ni

LA Si Mi

tout- puis- sant et Sou- ve- rain
Son a- mour est in- fi- ni

Si Mi Si Mi

Oh Oh Oh tout- puis- sant, tout- puis- sant et sou- vè- rain
Oh Oh Oh son a- mour, son a- mour est in- fi- ni

Mi LA Si fa#m Mi

Refrain En- tends nos coeurs dé- bor- dants d'a- mour pour Toi !

Mi LA Si Mi

Ent- tends nos coeurs telle- ment con- tents d'être à Toi !

Tout-Puissant et Souverain

Thérèse Motte

page 2/2

Mi LA/mi mi

2) Bé- ni soit le Roi de gloi- re
Bé- ni soit le Roi de gloi- re

Mi LA/do# Si

qui nous garde et nous conduit,
qui est, qui é- tait, qui vient,

Mi LA/mi mi

nous par- ta- ge sa vic- toi- re
Il est maî- tre de l'His- toi- re

do#m Si do#m

no- tre joie c'est d'être à Lui
tout- puis- sant et Sou- ve- rain

LA Si Mi

no- tre joie c'est d'être à Lui
tout- puis- sant et Sou- ve- rain

Si/ré# Mi Si Mi

Oh Oh Oh no- tre joie no- tre joie c'est d'être à Lui

Mi LA Si Mi

Refrain En- tends nos coeurs dé- bor- dants d'a- mour pour Toi !

Mi LA Si Mi/si Mi

En- tends nos coeurs telle- ment con- tents d'être à Toi !

Tu es la lumière

Thérèse Motte

page 1/3

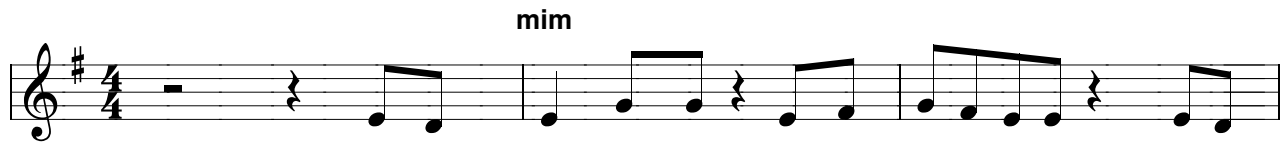

Couplet 1a Tu es la lu-mière, le so- leil qui se lève, Tu es
Couplet 1b la lu-mière, qui é- clai- re tout homme, Ce- lui
Couplet 2a Tu es l'es- pé- rance, la pro- messe ac- com- plie Le sceau
Couplet 2b le vain- queur, le puis- sant Rédempteur Le di-

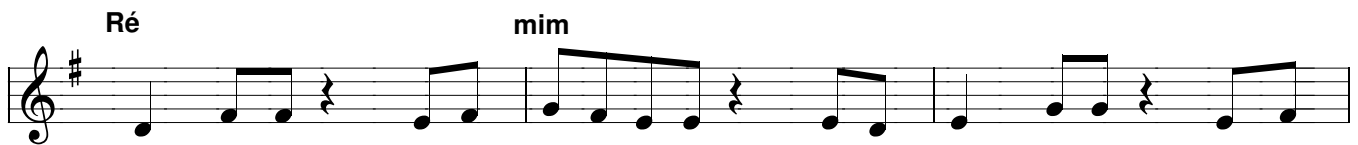

Ré
le Mes- sie, le ser- vi- teur fi- dèle. Toi, le Fils u- nique, que nous
qui gué- ris, qui dé- livres et par- donnes Tu es le sa- lut pour le
de l'al- liance, et l'A- men et le "oui". Tu es le Sha- lom, et le
vin Ber- ger, le saint li- bé- ra- teur. Tu es le Sau- veur qui a

don- ne le Père, Toi le coeur du Père, ré- vé- lé sur la terre. Tu es
monde au- jourd'hui Tu es le che- min, la vé-
verbe in- car- né, le té- moin par- fait, l'A- mour ma- ni- fes- té. Tu es
tout ac- com- pli. Tu es le Sei- gneur à qui

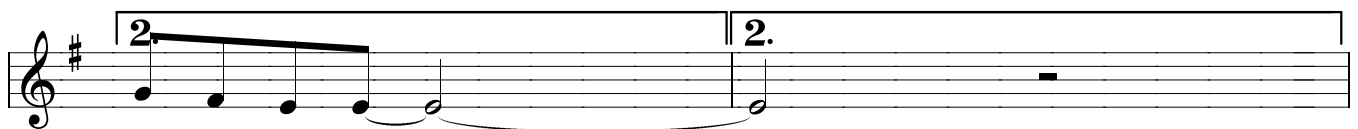

-ri- té, la vie
tout est sou- mis

Tu es la lumière

Thérèse Motte

page 2/3

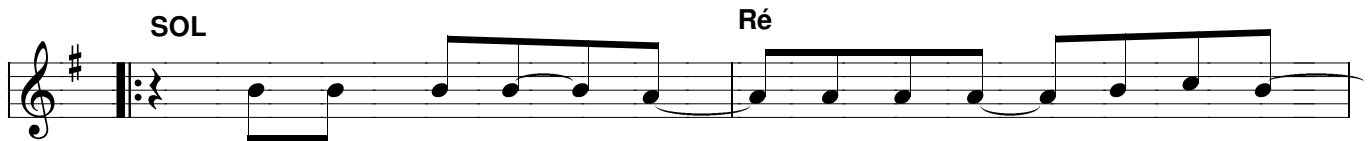

Refrain 1: Pour nous s'est le- vé le so- leil de jus- tice
Refrain 2: Dieu est sou- ve- rain, son a- mour est si grand

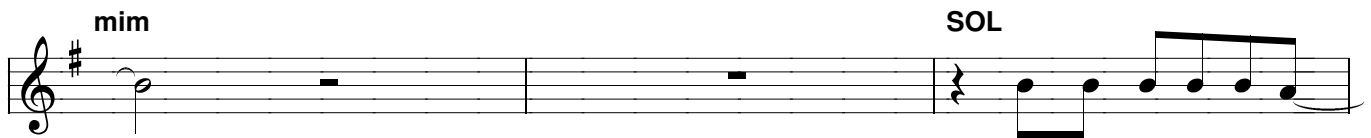

por- tant la gué- ri- son
La grâce a tri- om-phé

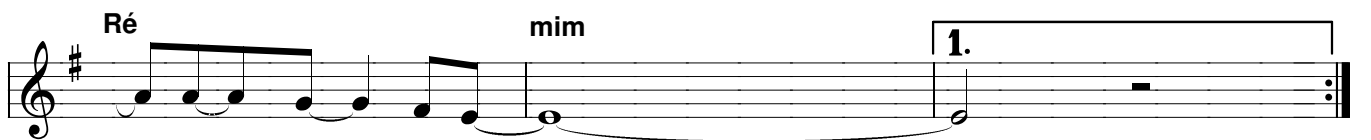

dans ses ray- ons
du ju- ge- ment

aller au couplet 2 page 1 Tu es

Couplet 3A Tu es Ce- lui, qui es, qui é- tais et qui viens, Tu es le
Couplet 3B le de Dieu, fi- dèle et vé- ri- table Tu es

Roi des rois et l'é- toile du ma- tin. Le lion
dans les cieux le Juge in- con- tes- table Le vail-

de Ju- da et l'A- im- mo- lé l'Al -pha, l'O- mé- ga et l'E-
lant guer-rier che- vau- chant les nu-ées glo- ri- eux et saint, le Sei-

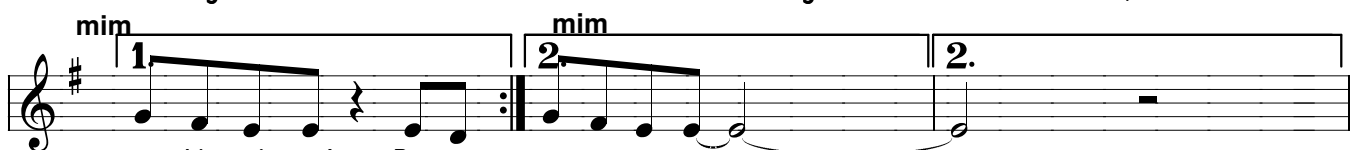

poux bien- ai- mé. Pa- ro-
-gneur des ar- mées.

(C) Thérèse Motte adm. par LTC

Extrait du CD "Soleil de Justice" "Jésus nous t'accueillons"

Tu es la lumière

Thérèse Motte

page 3/3

SOL Ré mim

REF 3 Nous t'a- do- rons Jé- sus, nous t'ex- al- tons
Nous t'a- do- rons Jé- sus, nous t'ex- al- tons

SOL Ré

d'un coeur plein de fer- veur et de pas- sion
Sei- gneur de l'u- ni- vers Roi des na- tions

mim

Ma- ra-

mim Ré mim

na- thal A- menl Ma- ra- na- thal A- a- men Ma- ra

Ré mim

na- thal A- menl Ma- ra- na- thal A- a- Ma- ra
ad.Lib

TU ES MERVEILLEUX

Thérèse Motte

1) Nul n'est com- me Toi Dieu puis-sant é - ter - nel Tu nous as con- so - lés

Tu nous as re - le - vés Ton a - mour est si fort pour

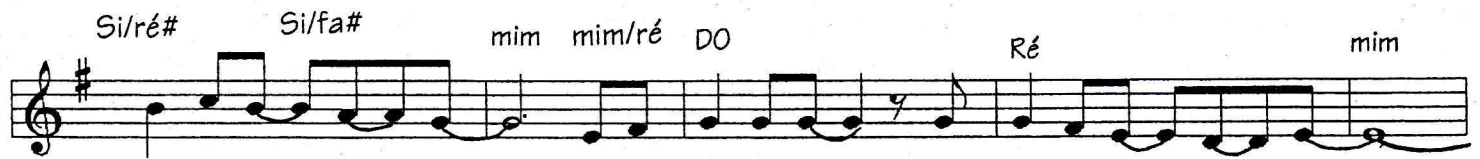

res-tau-rer , sau- ver Tu es mer-veil-leux dans tout ce que Tu fais

Tu es mer-veil-leux dans tout ce que Tu fais

Tu es mer-veil-leux dans tout ce que Tu es mon

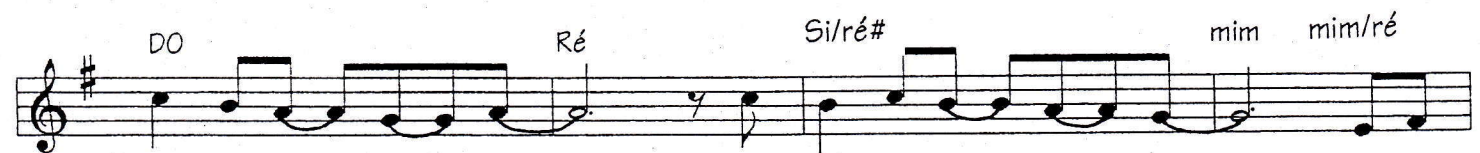

père et mon Sau - veur mon a - mi , mon Sei - gneur Tu es

mer - veil-leux dans tout ce que Tu es Tu es

2) Nul n'est comme Toi , un père et un ami
Si tendre et si patient , Tu corriges et conduis
Toujours à nos côtés , toujours pour nous aider
Tu es merveilleux , dans tout ce que Tu fais

3) Nul n'est comme Toi , Dieu d'amour et de paix
Justice et vérité , en Toi tout est parfait
Lumière et sainteté , splendeur et majesté
Tu es merveilleux , dans tout ce que Tu es (bis)

Tu es mon Héros !

page 1/2

Thérèse Motte

Tu es mon héros, mon vaillant héros, le plus fort dans la guerre - le plus fort sur l'enfer Tu es mon héros, mon vaillant héros, Ton Nom puissant est le plus grand! Tu es mon héros, mon vaillant héros, le plus fort dans la guerre, - le plus fort sur l'enfer, Tu es mon héros, mon vaillant héros, Ton Nom puissant est le plus grand le plus haut le plus haut!

COUPLETS
1) Sur
2) Tu

Tu es mon Héros !

page 2:/2

Thérèse Motte

do#m Mi

les té- nèbres et sur la mort Tu es le
tiens l'é- pée de nos com- bats, Tu es no-

Ré fa#m Mi

plus fort, le plus fort! Sur la dé- tresse et le
tre Roi, no- tre Roi Rien d'im- pos- sible à Toi

do#m Ré fa#m

mal- heur Tu es le vain- queur, le vain- queur! Quand
Sei- gneur, Tu es le Sau- veur le Sau- veur! Nos

Mi fa#m

Tu fais jail- lir la lu- mière, l'en- ne- mi s'en- fuit dans l'ombre;
yeux ver- ront la dé- li -vrance que Tu ac- cordes aux na- tions

Mi

Tu res- taures et gué- ris
Tu es no- tre gué- fier- té

DO#

en ré- gnant sur nos vies - REF Tu es mon
et no- tre des- ti- née -

VIENS ESPRIT DE VERITE

Thérèse Motte

intro et final

rem DO LA/do# rem rem/do 3 Sib LA

Oh je vou-drais con-naitre oh tou-jours mieux con-naitre au plus pro-fond de mon coeur

LA/do# rem rem DO solm/sib LA LA/do# 3

Jé-sus mon Sau-veur 1) Viens Es-prit de vé-ri-té Toi qui son-des tout qui con-
2)

rem DO Sib 3 rem 3 Sib 3 DO LA/do#

-nais les pro-fon-deurs de Dieu ré-vè-le moi ré-vè-le moi ré-vè-le moi Sa grâ-ce
Sa gran-deur

rem DO solm/sib LA LA/do# 3 rem /do /sib LA

Viens Es-prit de vé-ri-té Toi qui son-des tout qui con-nait les pro-fon-deurs de

rem/sib 3 rem 3 Sib 3 DO DO/mi FA FA/la 3 DO LA/do# 3

Dieu ré-vè-le moi ré-vè-le moi l'immensité de Son a-mour Son sa-cri-fi-ce par-le-moi
Sa puis-sance De Sa vic-toi-re Par-le-moi

rem rem/do Sib DO FA FA/la 3 DO LA/do# 3

de la croix du pré-cieux don de Dieu je veux qu'il rè-gne dans tout mon
de Sa gloire Son in-fi-ni pou-voir je veux con-naître dans tout mon

rem rem/do Sib 3 LA

ê-tre mou-rir et vi-vre de Sa-vie
ê-tre la plé-ni-tu de de Sa-vie

©1996 Thérèse Motte

Administré par LTC 14-16 Avenue de la République 94000 Créteil - France